Cajas de ventilación autolimpiantes

Serie KABB/KABT

Serial KABT

KABB/4-6000/400 1,1KW DES 230V50HZ VE

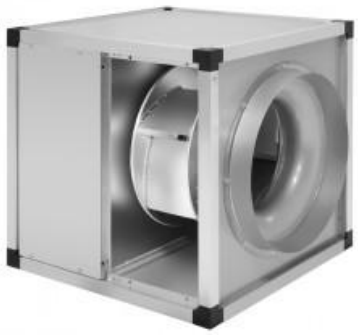

Cajas de ventilación autolimpiantes, fabricadas en chapa de acero galvanizado, paneles de doble pared, tipo sandwich, con aislamiento acústico ininflamable (M0) de fibra de vidrio de 17 mm, rodete centrífugo de aluminio, de álabes hacia atrás, equilibrado dinámicamente, motor trifásico IP55, Clase F, situado fuera del flujo de aire, con caja de bornes remota y protector térmico incorporado.

Motores

Modelos KABB: Monofásicos 230V-50Hz, de 4 polos, IP55, Clase F, con protector térmico, regulables por variación de tensión.

Temperaturas de trabajo de los modelos monofásicos:

KABB/4-3000/315: de -20ºC a +70ºC

KABB/4-4000/355: de -20ºC a +50ºC

KABB/4-6000/450: de -20ºC a +40ºC

Modelos KABT/4-3000/315 a KABT/4-9000/500:

Trifásicos 230/400V-50Hz, de 4 polos, IP55, Clase F, con protector térmico, regulables por convertidor de frecuencia.

Modelo KABT/4-12000/560:

Trifásico 400V-50Hz, de 4 polos, IP55, Clase F, con protector térmico, regulable por convertidor de frecuencia.

Temperatura de trabajo de todos los modelos trifásicos: de -20ºC a +100ºC.

Otros datos

Capacitadas para trasegar aire a 100ºC en continuo.

Datos técnicos

© S&P Sistemas de Ventilación SLU